

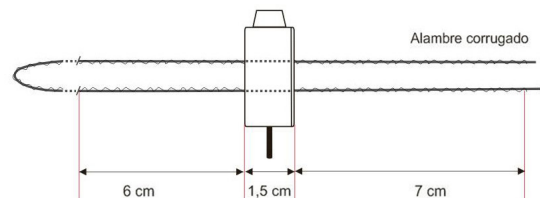

- 1** Separar del peine de presentación el precinto a utilizar. Para facilitar su separación se recomienda doblar previamente por el espacio de unión entre figuras.

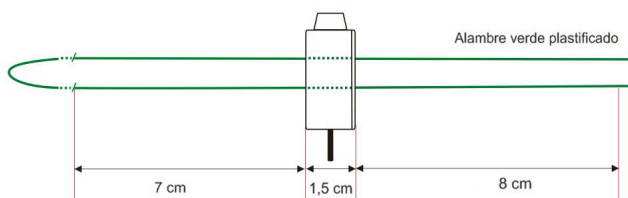

- 2** Cortar el alambre de precintado a la medida necesaria, teniendo en cuenta las dimensiones que se consumen al precintado:
- Alambre verde plastificado +/- 16,5 cms (7+1,5+8).
 - Alambre corrugado +/- 14,5 cms (6+1,5+7).



- 3** Hilvanar el alambre de precintado por al menos dos orificios del elemento a precintado y dejando sobrante suficiente para su posterior precintado.

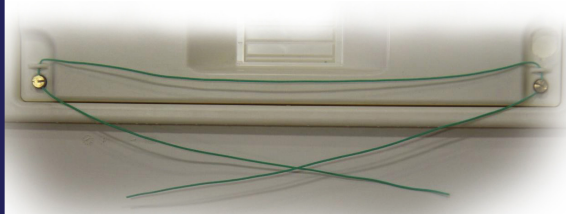

- 4** Hilvanar las dos puntas del alambre por los orificios del precinto, de forma que sobresalgan al menos 7/8 cms en ambas puntas.

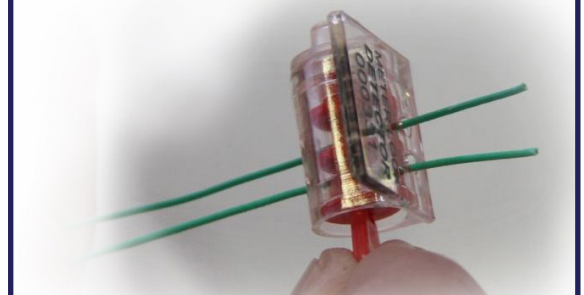

5

Rotar el cuerpo del precinto con la palometilla, en el sentido de las agujas del reloj, hasta rellenar completamente el interior del rotor con alambre y hasta comprobar que éste no gira más.



6

Romper la palometilla de giro del cuerpo del rotor.



7

Comprobar que la tensión del alambre de precintado es la suficiente, no pudiendo aumentar la distancia de separación entre ambas partes más de 0,5 cm.



8

EVIDENCIA DE MANIPULACIÓN



9

ALMACENAMIENTO

- Cerrar la caja después de su uso.
- Guardar en sitio seguro, seco, ventilado y a temperatura ambiente.